КАРТА ГРАДОСТРОИТЕЛЬНОГО ЗОНИРОВАНИЯ
МУНИЦИПАЛЬНОГО ОБРАЗОВАНИЯ "ЖИЗДРИНСКИЙ МУНИЦИПАЛЬНЫЙ ОКРУГ КАЛУЖСКОЙ ОБЛАСТИ"

Приложение № 1
к Правилам землепользования и застройки территории
муниципального образования "Жиздринский муниципальный округ
Калужской области"

ПРАВИЛА ЗЕМЛЕПОЛЬЗОВАНИЯ И ЗАСТРОЙКИ

СХЕМА РАСПОЛОЖЕНИЯ МУНИЦИПАЛЬНОГО ОКРУГА
В СТРУКТУРЕ КАЛУЖСКОЙ ОБЛАСТИ

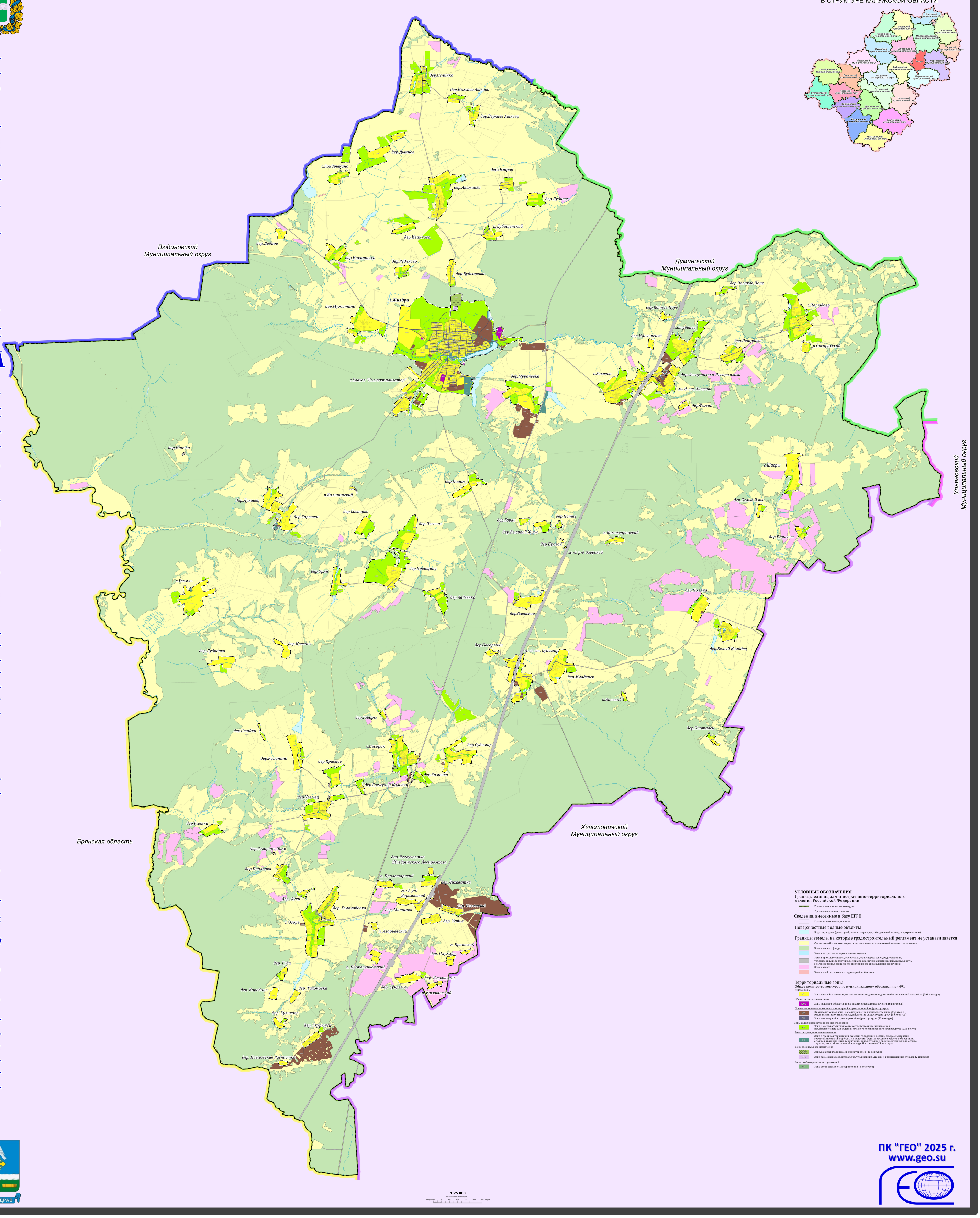
Боровский муниципальный округ
Обнинск
Медынский муниципальный округ
Жуковский муниципальный округ
Износковский муниципальный округ
Малоярославецкий муниципальный округ
Юхновский муниципальный округ
Дзержинский муниципальный округ
Тарусский муниципальный округ
Мосальский муниципальный округ
Калуга
Ферзиковский муниципальный округ
Спас-Деменский муниципальный округ
Барятинский муниципальный округ
Мещовский муниципальный округ
Бабынинский муниципальный округ
Перемышльский муниципальный округ
Куйбышевский муниципальный округ
Кировский муниципальный округ
Сухиничский муниципальный округ
Козельский муниципальный округ
Людиновский муниципальный округ
Думиничский муниципальный округ
Жиздринский муниципальный округ
Ульяновский муниципальный округ
Хвастовичский муниципальный округ
Людиновский Муниципальный округ
Думиничский Муниципальный округ
Ульяновский Муниципальный округ
Хвастовичский Муниципальный округ
Брянская область
дер.Ослинка
дер.Нижнее Ашково
дер.Верхнее Ашково
дер.Дынное
с.Кондрыкино
дер.Остров
дер.Акимовка
дер.Дубище
дер.Иванково
п.Дубищенский
дер.Дедное
дер.Никитинка
дер.Редьково
дер.Будылевка
г.Жиздра
дер.Мужитино
с.Совхоз "Коллективизатор"
дер.Мурачевка
дер.Великое Поле
дер.Копнов Пруд
с.Полюдово
с.Студенец
дер.Ильюшенка
дер.Петровка
п.Овсорокской
с.Зикеево
дер.Лесоучастка Леспромхоза
ж.-д. ст. Зикеево
дер.Фомин
дер.Иночка
с.Щигры
дер.Полом
дер.Лукавец
п.Калининский
дер.Сосновка
дер.Коренево
дер.Белые Ямы
дер.Горки
дер.Потье
дер.Песочня
дер.Высокий Холм
п.Комиссаровский
дер.Турьевка
дер.Прогон
ж.-д. р-д Озерской
дер.Орля
дер.Яровщина
с.Улемль
дер.Авдеевка
дер.Поляна
дер.Озерская
дер.Белый Колодец
дер.Кресты
дер.Дубровка
дер.Овсорочки
ж.-д. ст. Судимир
дер.Младенск
п.Винский
дер.Таборы
дер.Плотавец
дер.Стайки
с.Овсорок
дер.Судимир
дер.Калинино
дер.Красное
дер.Каменка
дер.Гремучий Колодец
дер.Улемец
дер.Кленки
дер.Сахарное Поле
дер.Лесоучастка Жиздринского Леспромхоза
дер.Павловка
п. Пролетарский
дер.Лиховатка
ж.-д. р-д Березовский
дер. Березовка
дер. Луки
дер. Гололобовка
дер. Митинка
с. Огорь
дер. Устье
п. Азарьевский
п. Братский
дер. Плужень
дер. Гуда
п. Прокопенковский
дер. Кулюшкино
дер. Коробино
дер. Тихоновка
дер. Сукремль
п. Васюковский
дер. Куликово
дер. Скурынск
дер. Павловские Расчистки
1:25 000
в 1 сантиметре 250 метров
метров 400 0 400 800 1200 1600 2000 метров

УСЛОВНЫЕ ОБОЗНАЧЕНИЯ

Границы единиц административно-территориального деления Российской Федерации

━━	Граница муниципального округа
—·—·	Граница населенного пункта

Сведения, внесенные в базу ЕГРН

▭	Границы земельных участков

Поверхностные водные объекты

▭	Водоток, водоем (река, ручей, канал, озеро, пруд, обводненный карьер, водохранилище)

Границы земель, на которые градостроительный регламент не устанавливается

▭	Сельскохозяйственные угодья в составе земель сельскохозяйственного назначения
🟩	Земли лесного фонда
▭	Земли покрытые поверхностными водами
▭	Земли промышленности, энергетики, транспорта, связи, радиовещания, телевидения, информатики, земли для обеспечения космической деятельности, земли обороны, безопасности и земли иного специального назначения
▭	Земли запаса
▭	Земли особо охраняемых территорий и объектов

Территориальные зоны

Общее количество контуров по муниципальному образованию - 691

Жилые зоны

Ж-1	Зона застройки индивидуальными жилыми домами и домами блокированной застройки (291 контура)

Общественно-деловые зоны

ОД-1	Зона делового, общественного и коммерческого назначения (6 контуров)

Производственные зоны, зоны инженерной и транспортной инфраструктуры

П-5	Производственная зона - зона размещения производственных объектов с различными нормативами воздействия на окружающую среду (63 контура)
ИТ	Зона инженерной и транспортной инфраструктуры (33 контура)

Зоны сельскохозяйственного использования

С-2	Зона, занятая объектами сельскохозяйственного назначения и предназначенные для ведения сельского хозяйственного производства (226 контур)

Зоны рекреационного назначения

Р-2	Зона в границах территорий, занятых городскими лесами, скверами, парками, городскими садами, береговыми полосами водных объектов общего пользования, а также в границах иных территорий, используемых и предназначенных для отдыха, туризма, занятий физической культурой и спортом (24 контура)

Зоны специального назначения

СН-1	Зона, занятая кладбищами, крематориями (40 контуров)
СН-2	Зона размещения объектов сбора, утилизации бытовых и промышленных отходов (2 контура)

Зоны особо охраняемых территорий

ОТ	Зона особо охраняемых территорий (6 контуров)

ЖИВ – ЗДРАВ

ПК "ГЕО" 2025 г.
www.geo.su